

HERASTRAU - Vilă cu 7 camere, stradal, vedere parc, garaj
ID:7513

7,500 € / lună

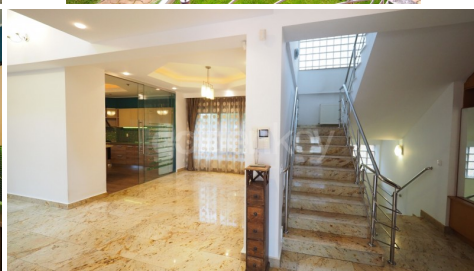

INFORMATII GENERALE

- 7 camere
- nivel: 1S+P+1E+M
- an constructie: 2000

SUPRAFETE

- construiti: 420 mp
- utili: 370 mp

CONTINE

- 5 dormitoare
- 6 bai

Dotari

bucătărie deschisă, bucătărie mobilată, bucătărie utilată, apometre, contor căldură, contor electric, contor gaz, aer condiționat, aragaz, cabină de duș, cadă, dressing, frigider, hotă, mașină spălat rufe, mașină spălat vase, scară interioară, tv, mobilat complet, mobilat lux, mobilat parțial, calorifere, centrală proprie

Detalii proprietate

Situata vis-à-vis de Parcul Herastrau intr-un complex rezidential, aceasta vila S+P+1+M are 5 dormitoare si 5 bai. Are o suprafata totala de 420mp (370mp utili) si 300mp gradina. La subsol se afla un garaj pentru 2 masini, camera de depozitare, spalatorie si camera tehnica. Parterul este compus dintr-un living spatios cu zona de dining si acces in gradina, bucatarie echipata, baie, dormitor matrimonial cu baie proprie si dressing. Etajul 1 este compus din 3 dormitoare matrimoniale (fiecare cu baie proprie si dressing). La mansarda se afla cel de-al 5 dormitor cu baie proprie si dressing. Finisajele sunt de buna calitate . Gradina este amenajata. Avand in vedere proximitatea de parc, spatiul generos si zona linistita, aceasta proprietate este potrivita pentru rezidenta unei familii numeroase.

<https://www.goldenkey.ro/anunt-vila-cu-7-camere-stradal-vedere-parc-garaj-cp7513>

RELEVU

Apartament 1 - Subsol

SCARA 1:100

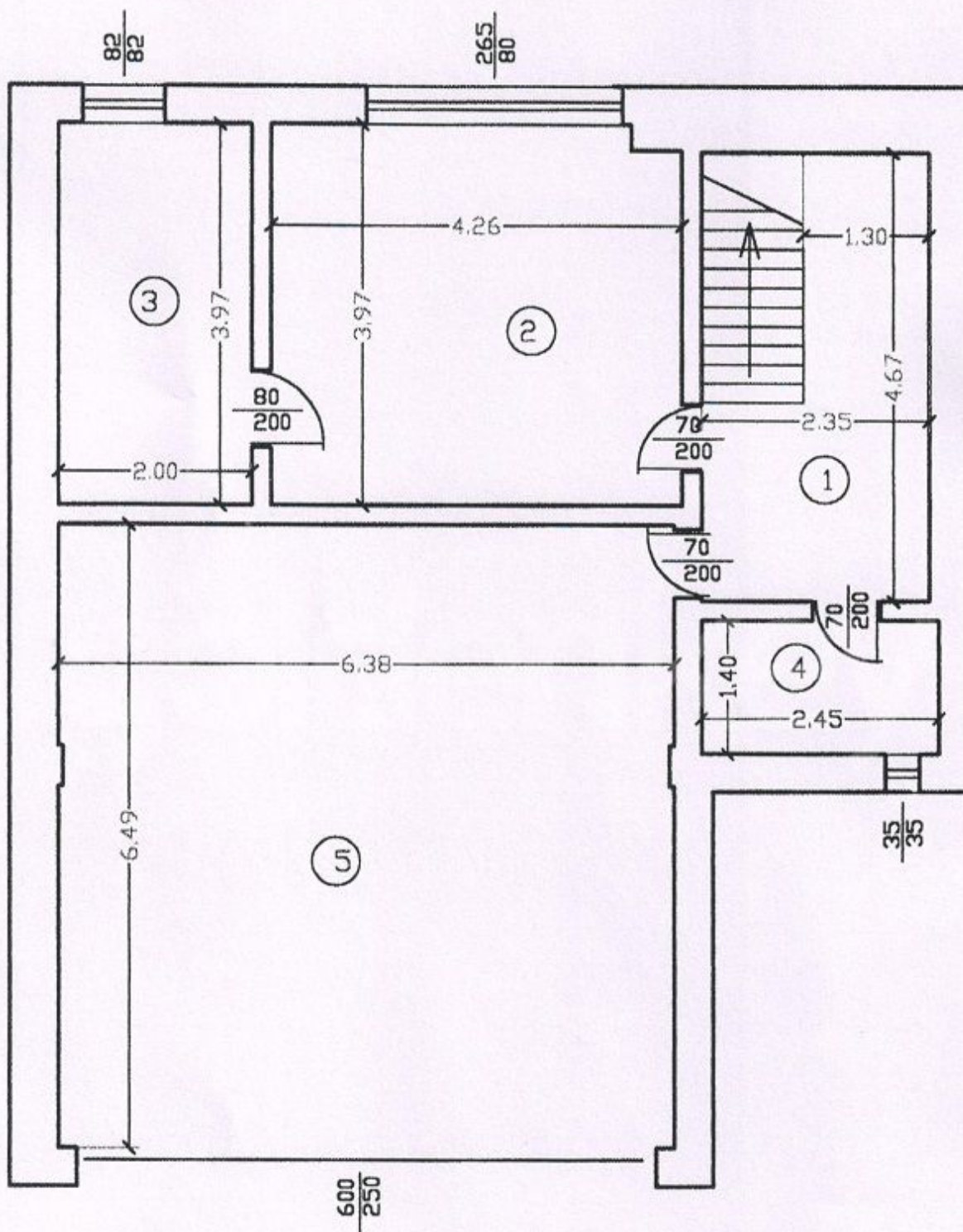

1 Hol	8.29	mp
2 Spalatorie	16.77	mp
3 Centrala	7.94	mp
4 Camara	3.43	mp
Su =	36.43	mp
5 Garaj	41.36	mp
St =	77.79	mp

RELEVEU
Apartment 1 - Parter
 SCARA 1:100

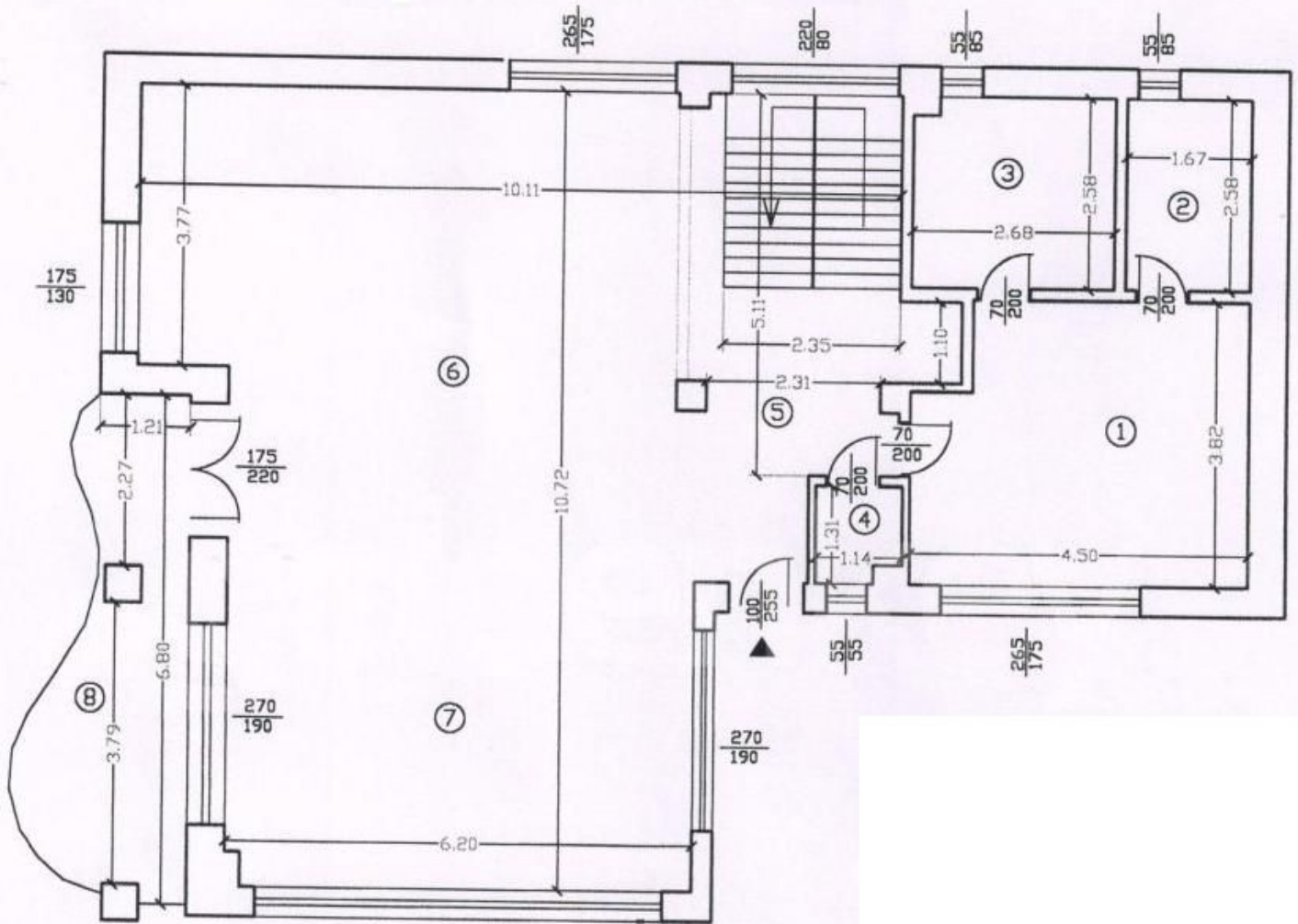

1 Camera	16.17	mp
2 Dress Room	4.31	mp
3 Baie	6.82	mp
4 Wc	1.40	mp
5 Vestibul	9.51	mp
6 Bucatarie	44.06	mp
7 Living	25.76	mp
Su =	108.03	mp
8 Terasa	11.31	mp
St =	119.34	mp

RELEVU

Apartment 1 - Etaj

SCARA 1:100

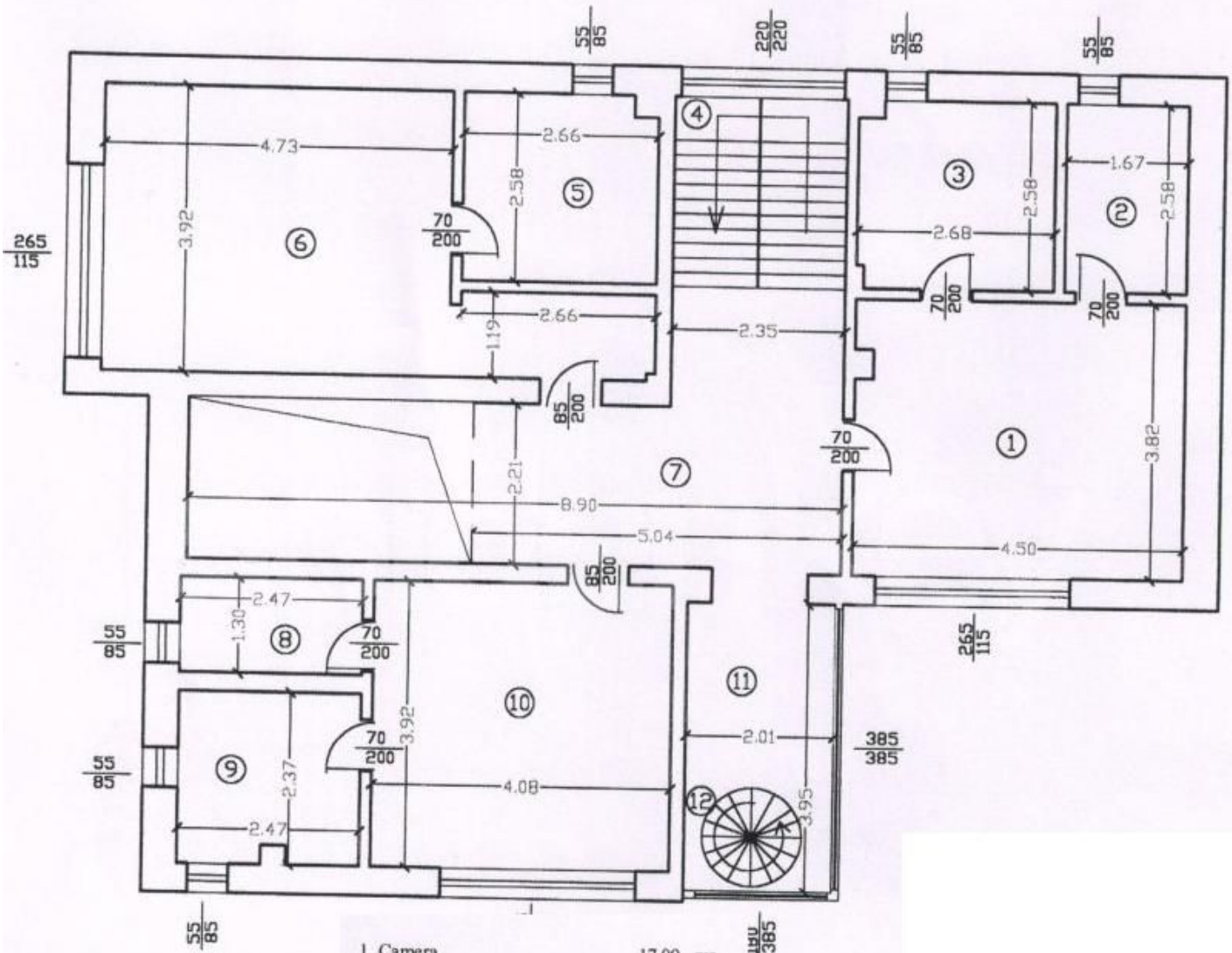

1 Camera	17.09 mp
2 Dress Room	4.31 mp
3 Baie	6.79 mp
4 Casa scarii	10.01 mp
5 Baie	6.76 mp
6 Camera	21.85 mp
7 Hol	11.35 mp
8 Dress Room	3.21 mp
9 Baie	5.76 mp
10 Camera	15.99 mp
11 Hol	4.92 mp
12 Scara acces subpanta	3.01 mp
Su =	111.05 mp

RELEVEU
Apartment 1 - Subpanta
SCARA 1:100

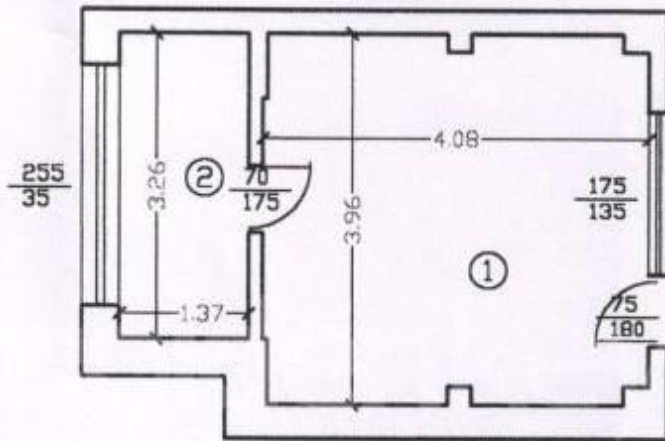

1 Camera	15.88	mp
2 Baie	4.47	mp
Su =	20.35	mp