

CENTRAL - Vila cu vedere spectaculoasa de vanzare
ID:571668

1,300,000 €

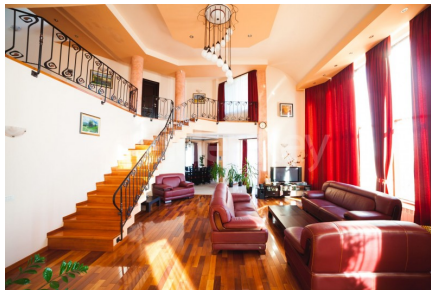

INFORMATII GENERALE

- 8 camere
- nivel: D+P+2E+M
- an constructie: 2010

SUPRAFETE

- construiti: 675 mp
- utili: 575 mp

CONTINE

- 4 dormitoare
- 5 bai

Dotari

bucătărie mobilată, bucătărie utilată, apometre, contor căldură, contor electric, contor gaz, aer condiționat, aragaz, frigider, jacuzzi, mașină spălat rufe, mașină spălat vase, scară interioară, sistem de alarmă, tv, mobilat lux, calorifere, centrală proprie

Detalii proprietate

Situata intr-un cartier select din orasul Constanta, aceasta vila se desfasoara pe 3 nivele: D+P+E+M. Are o suprafata construita de 675mp din care 575mp utili, pe un lot de teren de 500mp. Vila este compusa din 8 camere, 4 balcoane si 3 terase, toate cu vedere frontala catre mare. Finisajele sunt de calitate superioara si se vinde complet mobilata si utilata. Vila este inchiriata si se poate prelua cu contractul de inchiriere. Avnad in vedere pozitia, finisajele de calitate superioara cat si faptul ca este inchiriata, aceasta vila reprezinta o buna investitie imobiliara.

<https://www.goldenkey.ro/anunt-vila-cu-vedere-spectaculoasa-de-vanzare-cp571668>

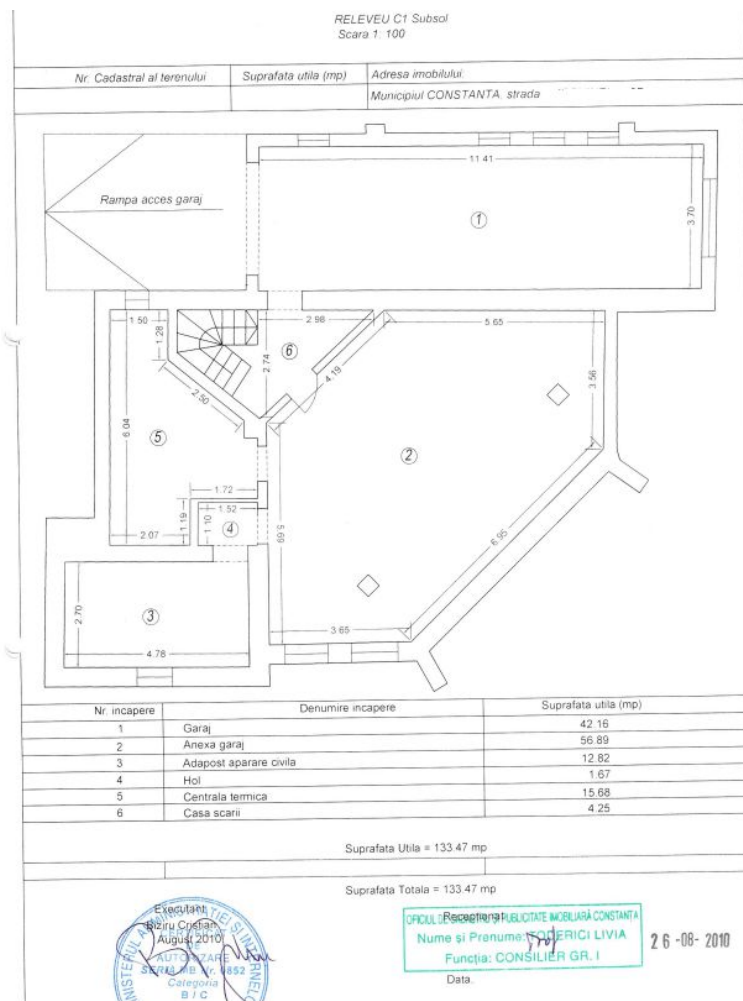

Nr. Cadastral al terenului	Suprafata utila (mp)	Adresa imobilului:
		Municipiul CONSTANTA, strada . . .

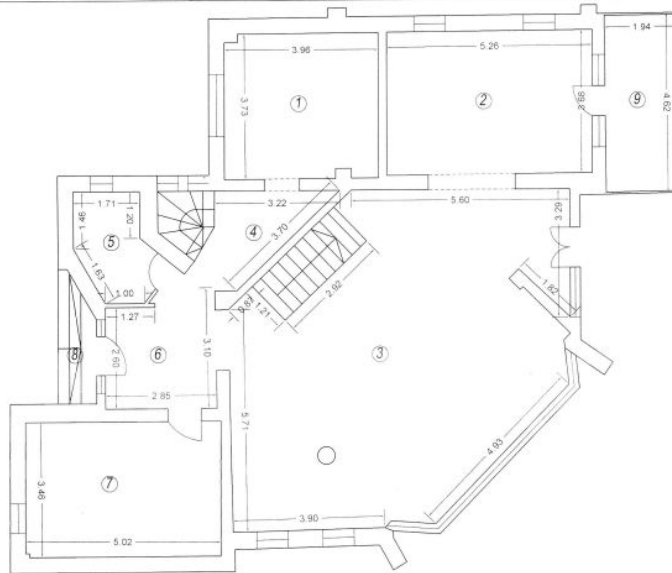

August 2010



Receptionat.

Data

	Denumire incapere	Suprafata utila (mp)
1	Bucatarie	14.60
2	Camera	19.33
3	Living	60.04
4	Casa scarii	4.77
5	Grup sanitar	5.10
6	Hol	8.34
7	Birou	17.36
8	Intrare	2.98
Suprafata utila =		132.52 mp
Terasa		8.99
Suprafata Totala =		141.51 mp

OFICIUL DE CADASTRU SI PUBLICITATE IMOBILIARA CONSTANTA
Nume si Prenume: **TODERICI LIVIA**
Funcția: **CONSILIER GR. I**

9 6 - 08 - 7010

Nr. Cadastral al terenului	Suprafata utila (mp)	Adresa imobilului:
		Municipiul CONSTANTA, strada

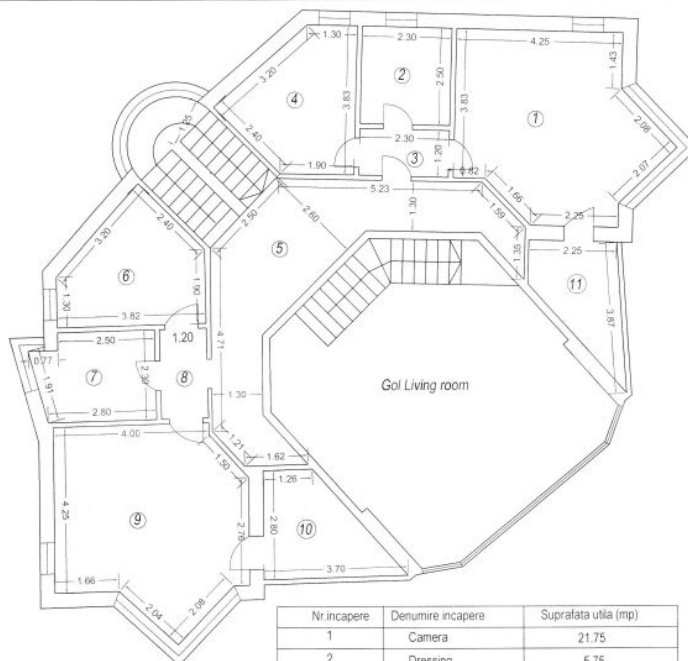

Receptionat.

Data

Nr. incapere	Denumire incapere	Suprafata utila (mp)
1	Camera	21.75
2	Dressing	5.75
3	Hol	2.76
4	Baie	9.95
5	Hol	21.04
6	Baie	9.95
7	Dressing	6.74
8	Hol	2.76
9	Camera	22.39
Suprafata utila =		103.09 mp
Logie		6.94
Logie		5.80
Total suprafata =		115.83 mp

OFICIUL DE CADASTRU SI PUBLICITATE IMOBILIARA CONSTANTA
Nume si Prenume: **TODERICI LIVIA**
Funcția: **CONSILIER GR. I**

Nr. Cadastral al terenului	Suprafata utila (mp)	Adresa imobilului
		Municipiul CONSTANTA, strada

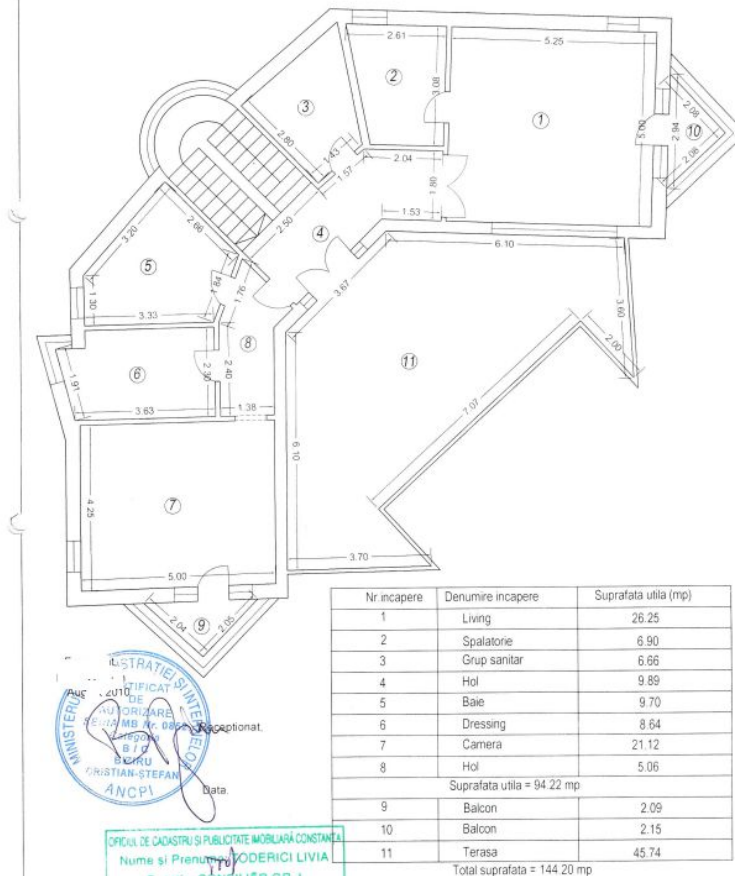

OFICINA DE CADASTRU SI PUBLICITATE MOBILIARA CONSTANTA
Nume si Prenume: ODERICI LIVIA