

BANEASA - Vila duplex cu 5 camere langa liceul francez
ID:1056133

2,650 € / lună
449,000 €



INFORMATII GENERALE

- 5 camere
- nivel: D+P+2E
- an constructie: 2012

SUPRAFETE

- construiti: 293 mp
- utili: 233 mp

CONTINE

- 3 dormitoare
- 3 bai

Dotari

bucătărie mobilată, bucătărie utilată, aer condiționat, aragaz, cabină de duș, cadă, dressing, frigider, mașină spălat rufe, mașină spălat vase, scară interioară, tv, mobilat complet, calorifere, centrală proprie

Detalii proprietate

Situata in zona Baneasa, cu acces facil din DN1, la 10 minute de mers de Liceul Francez Anna de Noailles, aceasta vila cu 5 camere se desfasoara pe 4 nivele D+P+2 si a fost finalizata in 2012. Are o suprafata totala de 293mp, 233mp utili si 314mp teren. Demisol este compus din camera tehnica care este folosita si ca spalatorie si camera depozitare. Parterul se compune din living cu zona de dining (75mp), bucatarie separata si echipata si grup sanitar. La etajul 1 este dormitorul matrimonial cu dressing si baie proprie si 2 dormitoare secundare care impart cea de-a 2-a baie. Etajul 2 este open space (40mp) cu iesire pe o terasa de 44mp. In fata casei se pot parca 2 masini. Vila este mobilata si este potrivita pentru rezidenta unei familii.

➔ <https://www.goldenkey.ro/anunt-vila-duplex-cu-5-camere-langa-liceul-francez-cp1056133>



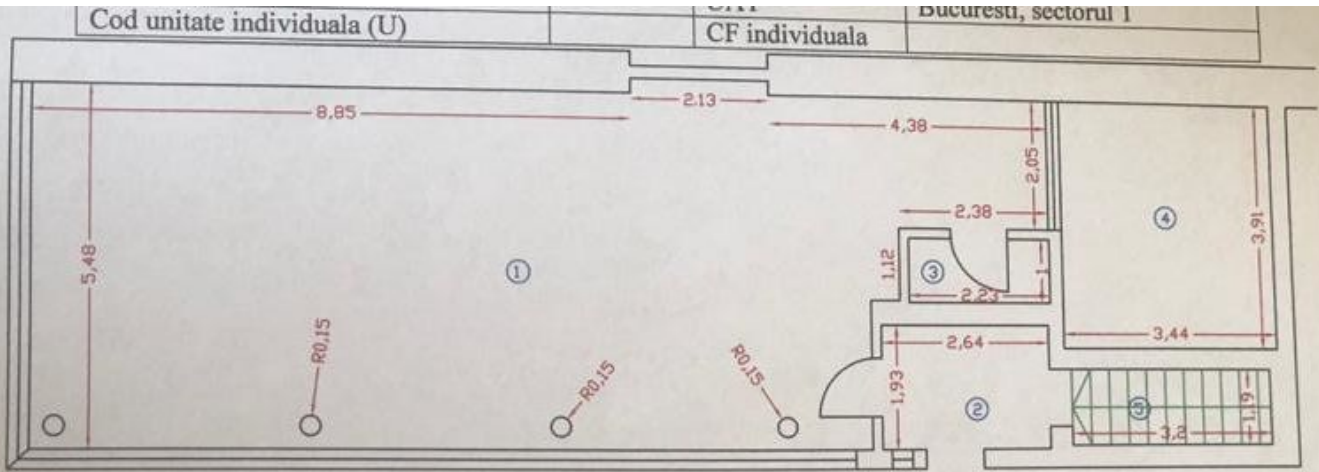

goldenkey



Nr incapere	Denumire Încăpere	Suprafața utila [mp]
1	CAMERA DE ZI	75.46
2	HOL	5.09
3	GRUP SANITAR	2.23
4	BUCĂTĂRIE	13.45
SUPRAFAȚA UTILĂ = 96,23 MP		
5	CASA SCARI	3.81
SUPRAFAȚA TOTALĂ = 100,04 MP		
Executant,		Data
ing.Partene Dumitru Viorel		
Receptionat,		Data

10282/2

Handwritten signature

Oficiul de Cadastru și Publicitate Imobiliară
BUCUREȘTI
Ing. URSULEAN
consilier

924627

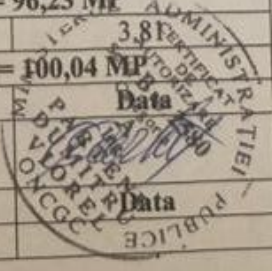

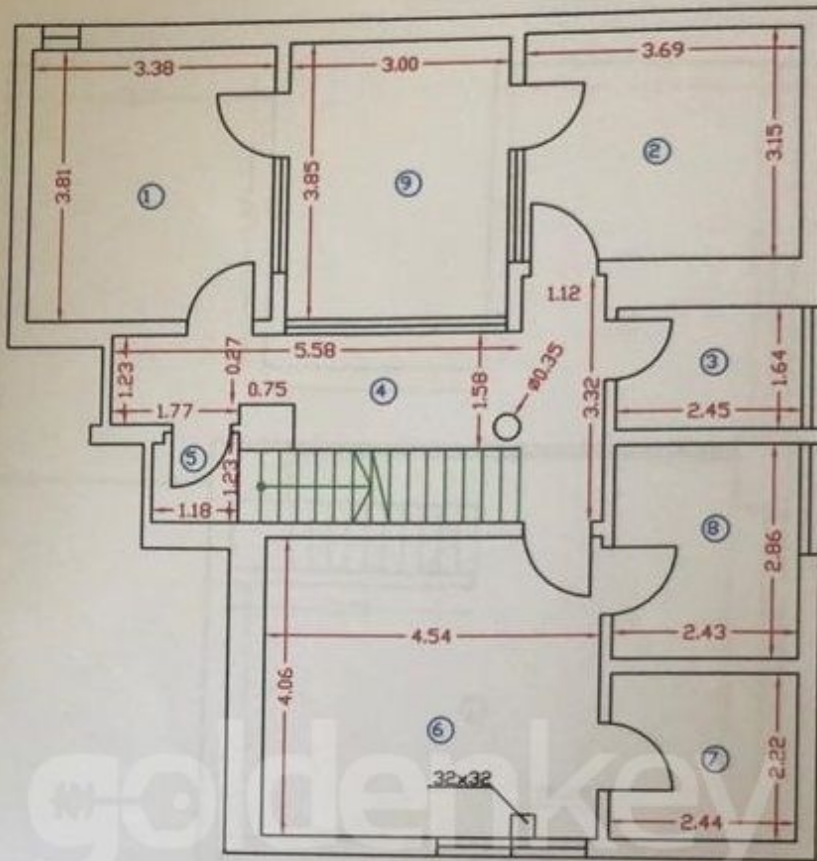

Nr incăpere	Denumire Încăpere	Suprafața utilă [mp]
1	DORMITOR	12.87
2	BUCĂTĂRIE	11.62
3	WC SERVICIU	4.01
4	HOL	11.45
5	INTRARE SCARI	1.43
6	DORMITOR	18.33
7	DRESSING	4.61
8	BAIE	6.95
SUPRAFAȚA UTILĂ = 71,27 MP		
9	TERASA	11.55
SUPRAFAȚA TOTALĂ = 82,82 MP		
Executant,		
ing. Partene Dumitru Viorel		



Oficiul de C
ing. UF

72

STRATEGIEI
DE
AUTORIZARE
Data 2580



Nr incapere	Denumire Încăpere	Suprafața utilă [mp]	
1	CAMERA	37.59	Oficiul de Cadru
SUPRAFAȚA UTILĂ = 37,59 MP			
2	TERASA	44.71	Ing. URS
SUPRAFAȚA TOTALĂ = 82,30 MP			
Executant,			
ing.Partene Dumitru Viorel			

ADMINISTRAȚIEI
Data
DE
REGISTRARE
Nr. 2580